BUSINESS-CENTER

Ralf Schumacher Kart & Bowl

# Anmietung Tagungsräume

***Alle angegebenen Preise verstehen sich zzgl. der gesetzlichen MwSt.***
***Diese Formulare können Sie direkt am Bildschirm ausfüllen und anschließend ausdrucken.***
***Wir bitten um Zusendung per Fax an 05194-98205-20, Scan oder Post, da wir Ihre Unterschrift benötigen.***

***Hiermit buche/n ich/wir verbindlich:***

| | | | |
|---|---|---|---|
| ***Name / Firma*** | | | |
| ***Ansprechpartner*** | | | |
| ***Position / Abteilung*** | | | |
| ***Straße / Hausnummer*** | | | |
| ***PLZ*** | | ***Ort*** | |
| ***Telefon*** | | ***Telefax*** | |
| ***Mobil*** | | ***eMail*** | |
| ***Datum der Veranstaltung*** | | ***Uhrzeit von*** | ***bis*** |
| ***Anzahl der Personen*** | | | |

***Buchung Umkleide und Duschen / Leih-Rennoverall:***

| | | | |
|---|---|---|---|
| Benutzung der Umkleidekabinen und Duschen inkl. Schließfächer<br>*Getrennte Umkleidekabinen für Damen und Herren, für Gruppen bis zu 50 Personen.* | *pauschal 25,20 €*<br>*zzgl. MwSt.* | ☐ *Ja* | ☐ *Nein* |
| RS-Kartcenter Leih-Rennoverall<br>*Nur in Verbindung mit Buchung Umkleide.* | *2,50 €*<br>*zzgl. MwSt.* | ☐ *Anzahl* | |

- Alle Preise verstehen sich zzgl. der gesetzlichen MwSt.
- Die Anmietung des Restaurants ist nur möglich in Verbindung mit Catering durch RS Kart & Bowl.
- Die Bereitstellungskosten beinhalten: Auf- und Abbau der gewählten Bestuhlung, Beleuchtung, Heizung, Klimaanlage, Endreinigung und Veranstaltungsbetreuung.
- Reinigung: In den Bereitstellungskosten ist die Grundreinigung vor und nach der Veranstaltung enthalten; Zwischenreinigungen z.B. nach Aufbauten werden gesondert in Rechnung gestellt.
- Es gelten die Allgemeinen Geschäftsbedingungen.
- Bei Stornierung (nur schriftlich möglich) fallen folgende Kosten an:

| | | |
|---|---|---|
| bis 14 Werktage | vor Veranstaltungsbeginn | 30% des Auftragswertes |
| bis 7 Werktage | vor Veranstaltungsbeginn | 50% des Auftragswertes |
| bis 4 Werktage | vor Veranstaltungsbeginn | 70% des Auftragswertes |

Danach behalten wir uns vor, bis zu 100% des Auftragswertes in Rechnung zu stellen.

- Benötigtes Zusatzequipment und technische Betreuung werden nach Aufwand berechnet.
- Die angegebenen Preise sind Mietpreise pro Einsatztag und verstehen sich zzgl. der gesetzlichen MwSt. (keine Mietminderung für stundenweise Nutzung)
- Techniker pro Std. 35,- Euro zzgl. MwSt.
- Alle Räume sind mit mindestens einem Fernseher ausgestattet.
- Alle Räume sind an die Haus-Beschallungsanlage angeschlossen.

***Dieser Bereich wird von der Schumacher's Motodrom GmbH ausgefüllt und bei Bestätigung der Buchung zurückgefaxt:***

*Buchung bestätigt am* *Unterschrift/Stempel*

***Ralf Schumacher Kart & Bowl*** • ***Schumacher's Motodrom GmbH*** • *Horstfeldweg 5* • *29646 Bispingen*
***Telefon*** *+49 (0)5194-98205-0* • ***Telefax*** *+49 (0)5194-98205-20* • ***eMail*** *info@rs-kart-bowl.de* • ***www.rs-kart-bowl.de***

# BUSINESS-CENTER

Ralf Schumacher Kart & Bowl

# Anmietung Tagungsräume

Monza
Silverstone
Nürburgring
Hockenheim

| | 1 | 2 | 3 | 4 | Raum Kombinationen / Sonderräume 1+2 | 1+2 + Restaurant | 3+4 | Restaurant |
|---|---|---|---|---|---|---|---|---|
| ***Wir buchen:*** | ☐ | ☐ | ☐ | ☐ | ☐ | ☐ | ☐ | ☐ |
| **Raumgrößen in qm** | 70,0 | 70,0 | 63,0 | 42,0 | 140,0 | 439,0 | 105,0 | 299,0 |
| **Länge in m** | 12,23 | 12,23 | 9,28 | 7,18 | 12,23 | - | 12,32 | - |
| **Breite in m** | 6,09 | 6,16 | 6,63 | 5,69 | 12,25 | - | 9,28 | - |
| **Höhe in m** | 3,0 | 3,0 | 3,0 | 3,0 | 3,0 | 3,0 | 3,0 | 3,0 |
| **Parlament** | 21 Pers. | 21 Pers. | 14 Pers. | 12 Pers. | 56 Pers. | - | 35 Pers. | - |
| **U-Form** | 19 Pers. | 19 Pers. | 17 Pers. | 11 Pers. | 42 Pers. | - | 25 Pers. | - |
| **Stuhlreihen** | 45 Pers. | 45 Pers. | 30 Pers. | 20 Pers. | 100 Pers. | - | 70 Pers. | - |
| **Bankett** | 36 Pers. | 36 Pers. | 24 Pers. | - | 84 Pers. | 250 Pers. | 50 Pers. | 130 Pers. |
| **Block-Form** | 18 Pers. | 18 Pers. | 18 Pers. | 14 Pers. | 60 Pers. | - | 24 Pers. | - |
| **Karree** | - | - | - | - | 42 Pers. | - | - | - |
| **Tagespreis bis 12 Std.** | 168,- € | 168,- € | 168,- € | 168,- € | 315,- € | 840,- € | 315,- € | 630,- € |
| **½-Tagespreis bis 6 Std.** | 126,- € | 126,- € | 126,- € | 126,- € | 210,- € | - | 210,- € | - |
| **Stundenpreis** | 42,- € | 42,- € | 42,- € | 42,- € | 63,- € | - | 63,- € | - |

**Alle angegebenen Preise verstehen sich zzgl. der gesetzlichen MwSt.**

## *Wir möchten folgende Bestuhlung:*

**Parlament** ☐

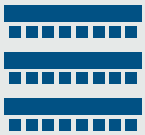

**U-Form** ☐

**Stuhlreihen** ☐

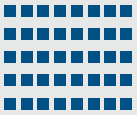

**Bankett** ☐

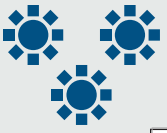

**Block-Form** ☐

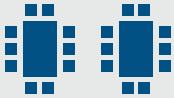

**Karree** ☐

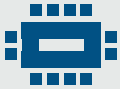

Unsere Tagungsräume im Business-Center sind klimatisiert, mit Tageslicht und elektrisch verdunkelbar.

## *Folgende Tagungstechnik bieten wir Ihnen kostenfrei an:*

| | | |
|---|---|---|
| Flipchart | 0,00 € | ☐ |
| Moderationswand | 0,00 € | ☐ |
| Moderatorenausstattung | 0,00 € | ☐ |
| Leinwand | 0,00 € | ☐ |
| Rednerpult | 0,- € | ☐ |
| Gebäude und Sonderbeschallung | auf Anfrage | ☐ |
| LAN (DSL Internet Zugang) | 0,- € | ☐ |
| WLAN (DSL Internet Zugang) | 0,- € | ☐ |

## *Bereitstellungskosten Technik (zzgl. MwSt.):*

| | | |
|---|---|---|
| Beamer (abhängig von Lichtstärke) | 54,60 - 92,40 € | ☐ |
| Monitor 17“ | 21,00 € | ☐ |
| Laserpointer | 4,20 € | ☐ |
| Overheadprojektor | 15,10 € | ☐ |
| Bühne | auf Anfrage | ☐ |
| DVD Anlage | 29,40 € | ☐ |
| Videorecorder | 10,00 € | ☐ |
| Mikrofon, drahtgebunden<br>inkl. Stativ, Mischpult, 2 Stativlautsprecher | 79,80 € | ☐ |
| Mikrofon, drahtlos<br>inkl. Mischpult, 2 Stativlautsprecher | 88,20 € | ☐ |
| Mischpult mit Verstärker<br>inkl. CD-Player, 2 Stativlautsprecher | 29,40 € | ☐ |

## *Business-Services:*

Farbdrucker, Fax, Kopierer, Telefon - Berechnung nach Aufwand

***Die Bedingungen auf Seite 1 werden zur Kenntnis genommen und ausdrücklich anerkannt.***

*Ort/Datum* _____ / _____ *Unterschrift* X _____

***Ralf Schumacher Kart & Bowl** • **Schumacher's Motodrom GmbH** • Horstfeldweg 5 • 29646 Bispingen*
***Telefon** +49 (0)5194-98205-0 • **Telefax** +49 (0)5194-98205-20 • **eMail** info@rs-kart-bowl.de • **www.rs-kart-bowl.de***

# BUSINESS-CENTER

Ralf Schumacher Kart & Bowl

# Übersicht Tagungsräume

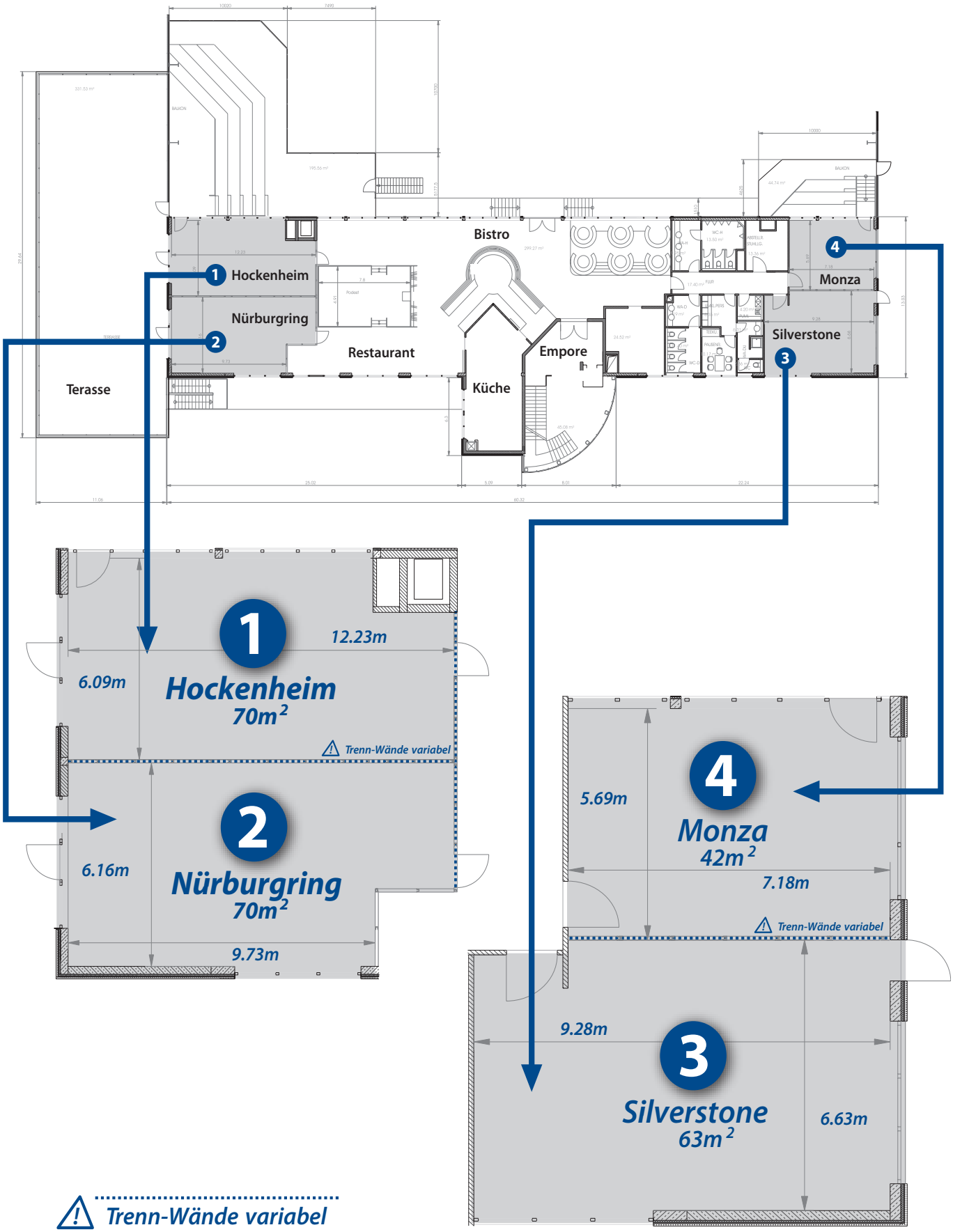


Trenn-Wände variabel


**Ralf Schumacher Kart & Bowl** • **Schumacher's Motodrom GmbH** • Horstfeldweg 5 • 29646 Bispingen
**Telefon** +49 (0)5194-98205-0 • **Telefax** +49 (0)5194-98205-20 • **eMail** info@rs-kart-bowl.de • **www.rs-kart-bowl.de**